



ASSEMBLEA

14 DICEMBRE 2013

PREVENTIVO 2014
PRECONSUNTIVO 2013

CONFRONTO ENTRATE 2011-2012-2013 -2014**ENTRATE**

	a	b	c=d+e	f=c-b	g	g-c	
	Consuntivo 2011	Consuntivo 2012	Preventivo 2013	Preconsuntivo 2013	Variaz. 2013	Preventivo 2014	Variaz. 2013-2014
Quote iscrizione Albo	544.370,00	526.000,00	499.000,00	507.290,00	8.290,00	499.000,00	-8.290,00
Entrate istituzionali	544.370,00	526.000,00	499.000,00	507.290,00	8.290,00	499.000,00	-8.290,00
Diritti per revis. Parc.	6.015,95	1.633,47	390,00	2.300,00	1.910,00	110,00	-2.190,00
Proventi vari (rimb. Sale, fotoc. Ecc.)	18.148,76	6.831,49	2.500,00	5.550,00	3.050,00	2.000,00	-3.550,00
Rimborsi vari e sopravv. attive	2.762,93	6.788,10	14.000,00	21.150,00	7.150,00	10.000,00	-11.150,00
Convegni / Iniziative culturali	0,00	0,00	5.900,00	15.400,00	9.500,00	0,00	-15.400,00
Quote iscrizioni corsi	89.490,20	35.988,80	20.000,00	9.760,00	-10.240,00	0,00	0,00
Quote iscrizione viaggi commissioni	0,00	2.835,00	0,00	0,00	0,00	0,00	0,00
Rimborsi spese recupero credito	0,00	5.530,00	3.000,00	3.600,00	600,00	3.000,00	3.000,00
Entrate diverse	116.417,84	59.606,86	45.790,00	57.760,00	11.970,00	15.110,00	-29.290,00
Interessi attivi di c/c	224,91	0,00	0,00	0,00	0,00	0,00	0,00
Proventi su titoli, buoni risp., ecc.	8.337,76	6.490,92	4.000,00	3.040,00	-960,00	1.000,00	-2.040,00
Contributi sostegno non riscossi		0,00	24.210,00	24.210,00	0,00	22.890,00	-1.320,00
Disinvestimento titoli (utilizzo residui)		4.996,64	25.000,00	25.000,00	0,00	0,00	-25.000,00
Proventi finanziari	8.562,67	11.487,56	53.210,00	52.250,00	-960,00	23.890,00	-28.360,00
TOTALE ENTRATE	669.350,51	597.094,42	598.000,00	617.300,00	19.300,00	538.000,00	-65.940,00

ENTRATE "STRAORDINARIE"

Cauzione via Leoncino

Disinvestimento titoli (utilizzo residui)

TOTALE ENTRATE "STRAORDINARIE"

13.500,00
281.500,00
295.000,00

CONFRONTO USCITE 2011-2012-2013 -2014
USCITE

	a	b	c=d+e	f=c-b	g	g-c
	Consuntivo 2011	Consuntivo 2012	Preventivo 2013	Preconsuntivo 2013	Preventivo 2014	Variaz. 2013-2014
Stampa e gest. Notiziario	23.810,43	15.286,52	20.000,00	23.000,00	21.000,00	-2.000,00
Spese stampa Albo Profess.	0,00	0,00	2.000,00	0,00	1.000,00	1.000,00
Spese Congresso Annuale Ordine	11.244,19	8.757,40	9.000,00	7.500,00	10.000,00	2.500,00
Spese organizzaz. Convegni / Iniziative culturali	6.042,06	10.820,82	10.000,00	30.000,00	8.000,00	-22.000,00
Quota FOIV	25.880,00	13.265,00	27.000,00	13.540,00	13.500,00	-40,00
Quota CNI	66.375,00	67.725,00	70.000,00	70.300,00	71.000,00	700,00
Spese corsi (2014 accant. sostegno form gratuita)	65.244,41	17.149,70	20.000,00	6.400,00	0,00	-6.400,00
Spese viaggi e trasferte	11.411,84	13.308,03	10.000,00	6.000,00	10.000,00	4.000,00
Servizi agli iscritti (timbri, card)	3.098,75	2.037,02	2.500,00	2.200,00	2.500,00	300,00
Spese corsi aggiornamento	333,90	360,00	1.000,00	0,00	1.000,00	1.000,00
Spese Assemblea Ordine / Elezioni	0,00	500,50	1.200,00	1.160,00	12.000,00	10.840,00
Spese istituzionali	213.440,58	149.209,99	172.700,00	160.100,00	150.000,00	-10.100,00
Affitti passivi	55.072,06	56.693,20	57.000,00	57.000,00	61.000,00	4.000,00
Assicurazioni	8.554,06	7.593,39	10.000,00	8.600,00	9.000,00	400,00
Spese telefoniche	10.321,66	5.704,10	6.000,00	6.000,00	6.500,00	500,00
Manut. Macch. Uff./ Hardware	1.442,24	1.013,26	1.000,00	1.250,00	1.000,00	-250,00
Computer	0,00	1.189,99	4.000,00	2.000,00	4.000,00	2.000,00
Attrezzatura varia (fotocopiatrice, altro)	0,00	0,00	5.000,00	1.000,00	5.000,00	4.000,00
Cancelleria/Stampati/Circolari	7.497,03	4.091,56	2.500,00	3.000,00	3.000,00	0,00
Spese postali	1.567,65	1.553,97	1.500,00	1.200,00	1.500,00	300,00
Riscaldamento	8.295,17	4.453,23	7.500,00	7.500,00	10.000,00	2.500,00
Energia elettrica	4.332,18	3.385,13	4.000,00	4.100,00	5.000,00	900,00
Pulizie	10.440,22	10.601,54	11.000,00	11.000,00	12.000,00	1.000,00
Spese varie (2011: sp.Assemblea, corsi agg.)	3.124,61	1.000,00	1.500,00	1.300,00	1.500,00	200,00
Costo rimborso spese	61,90	0,00	0,00	150,00	0,00	-150,00
Costo canoni abbonamenti/manut.	2.891,71	2.229,63	2.500,00	3.700,00	3.000,00	-700,00
Manutenzione sede	2.166,33	1.012,77	1.000,00	820,00	1.000,00	180,00
Costo quote associative (UNI, CEI, COSP, CUP, VWM)	4.579,21	2.297,81	3.500,00	4.800,00	4.600,00	-200,00
Spese di rappresentanza, omaggi	6.897,76	3.460,18	3.500,00	5.800,00	3.500,00	-2.300,00
Materiali di consumo	401,85	282,81	400,00	250,00	400,00	150,00
Sviluppo e manutenzione sito Internet (compr. Cespitem)	4.000,00	10.699,60	13.000,00	12.000,00	7.000,00	-5.000,00
Arredamento ufficio (uscite per acquisto cespitem)	4.140,20	0,00	1.000,00	0,00	0,00	0,00
Biblioteca e riviste	4.618,66	4.432,98	4.500,00	2.000,00	1.000,00	-1.000,00
Acquisto - Manutenzione software (comp. Licenze soft.)	915,38	2.092,81	3.000,00	7.500,00	5.000,00	-2.500,00
Costo ricordo 50 anno di laurea	2.233,52	3.424,00	4.700,00	1.000,00	500,00	-500,00
Canone locazione computer	2.618,84	849,48	100,00	150,00	0,00	-150,00
Rimborsi volontariato Emilia	0,00	1.485,36	0,00	0,00	0,00	0,00
Donazioni	12.960,00	0,00	0,00	5.260,00	0,00	-5.260,00
Costi legge 81/08 e visite dip. 626/94	359,20	850,36	1.000,00	1.800,00	2.000,00	200,00
Manutenzioni varie	270,57	882,46	1.000,00	0,00	0,00	0,00
Spese pubblicitarie (open1/open2)	0,00	706,99	2.200,00	1.000,00	1.000,00	0,00
Spese viaggi studio commissioni	16.314,39	2.548,00	0,00	0,00	0,00	0,00
Borse di studio MPM	2.250,00	0,00	4.500,00	0,00	1.500,00	1.500,00
Abbonamento a Il Giornale dell'Ingegnere	21.548,80	0,00	0,00	0,00	0,00	0,00
Minusvalenze e sopravv. passive (2013 nelle voci di rif.)	7.227,28	785,25	0,00	0,00	0,00	0,00
Spese generali	207.102,48	135.319,86	156.900,00	150.180,00	150.000,00	-180,00
Cons. tenuta libro paga	3.352,43	2.529,38	3.500,00	3.000,00	3.000,00	0,00
Cons. fiscale	5.616,00	6.292,00	8.000,00	8.200,00	8.000,00	-200,00
Cons. legale	21.082,87	30.356,64	31.000,00	31.000,00	35.000,00	4.000,00
Prestazioni di terzi	10.319,04	14.658,40	25.000,00	13.000,00	20.000,00	7.000,00
Spese legali recupero crediti	851,64	5.044,69	2.700,00	4.500,00	5.000,00	500,00
Consulenze	41.221,98	58.881,11	70.200,00	59.700,00	71.000,00	11.300,00
(Stipendi, oneri prev., INAIL, IRAP, ARAN, buoni pasto, ind.fine rapp., PERS. A TERMINE), Polizza Reale Mutua Invest. TFR	163.725,00	146.460,49	154.000,00	146.000,00	150.000,00	4.000,00
	5.954,09	5.952,67	7.000,00	5.000,00	5.000,00	0,00
Spese del personale	169.679,09	152.413,16	161.000,00	151.000,00	155.000,00	4.000,00
Oneri bancari e postali e int.passivi c/c	8.286,48	6.511,83	8.000,00	7.100,00	8.000,00	900,00
Quote non riscosse (MAV annullati)	4.710,00	1.070,00	1.000,00	1.020,00	1.000,00	-20,00
Contributo a sostegno maternità	0,00	790,00	5.000,00	920,00	0,00	-920,00
Contributo a sostegno professione	0,00	0,00	20.800,00	1.990,00	0,00	-1.990,00
Oneri diversi di gestione	12.996,48	8.371,83	34.800,00	11.030,00	9.000,00	-2.030,00
Tassa rifiuti	2.378,02	2.378,02	2.400,00	2.650,00	3.000,00	350,00
Imposte e tasse	2.378,02	2.378,02	2.400,00	2.650,00	3.000,00	350,00
TOTALE USCITE	646.818,63	506.573,97	598.000,00	534.660,00	538.000,00	3.340,00

USCITE "STRAORDINARIE"

spese ripristini via Leoncino					10.000,00	
cauzione nuova sede					12.000,00	
traslochi, movimentazioni e sistemazione materiali					25.000,00	
nuovi arredi e apparecchi illuminazione					100.000,00	
impianti microfonici, videoproiezione					40.000,00	
impianti telefonia, dati, antintrusione					45.000,00	
pubblicitarie (pubblicità, grafica, stampa)					10.000,00	
manifestazioni promozionali (mostra, iniziative a carattere divulgativo)					10.000,00	
Spese per trasferimento sede					252.000,00	
Accantonamento a sostegno formazione gratuita					30.000,00	
Contributo a sostegno maternità					3.000,00	
Contributo a sostegno professione					10.000,00	
Oneri diversi di gestione					43.000,00	
TOTALE USCITE "STRAORDINARIE"					295.000,00	

CONFRONTO ENTRATE 2011-2012-2013 -2014
ENTRATE

		a	b	c=d+e	g
	Consuntivo 2011	Consuntivo 2012	Preventivo 2013	Preconsuntivo 2013	Preventivo 2014
Entrate istituzionali	544.370,00	526.000,00	499.000,00	507.290,00	499.000,00
Entrate diverse	116.417,84	59.606,86	45.790,00	57.760,00	15.110,00
Proventi finanziari	8.562,67	11.487,56	53.210,00	52.250,00	23.890,00
Incassi straordinari					295.000,00
TOTALE ENTRATE	669.350,51	597.094,42	598.000,00	617.300,00	538.000,00

CONFRONTO USCITE 2011-2012-2013 -2014
USCITE

	0	a	b	c=d+e	g
	Consuntivo 2011	Consuntivo 2012	Preventivo 2013	Preconsuntivo 2013	Preventivo 2014
Spese istituzionali	213.440,58	149.209,99	172.700,00	160.100,00	150.000,00
Spese generali	207.102,48	135.319,86	156.900,00	150.180,00	150.000,00
Consulenze	41.221,98	58.881,11	70.200,00	59.700,00	71.000,00
Spese del personale	169.679,09	152.413,16	161.000,00	151.000,00	155.000,00
Oneri diversi di gestione	12.996,48	8.371,83	34.800,00	11.030,00	9.000,00
Imposte e tasse	2.378,02	2.378,02	2.400,00	2.650,00	3.000,00
Titoli	0,00	0,00	0,00	0,00	0,00
Oneri straordinari					295.000,00
TOTALE USCITE	646.818,63	506.573,97	598.000,00	534.660,00	538.000,00
Avanzo	22.531,88	90.520,45	0,00	82.640,00	0,00

CONFRONTO ENTRATE 2011-2014

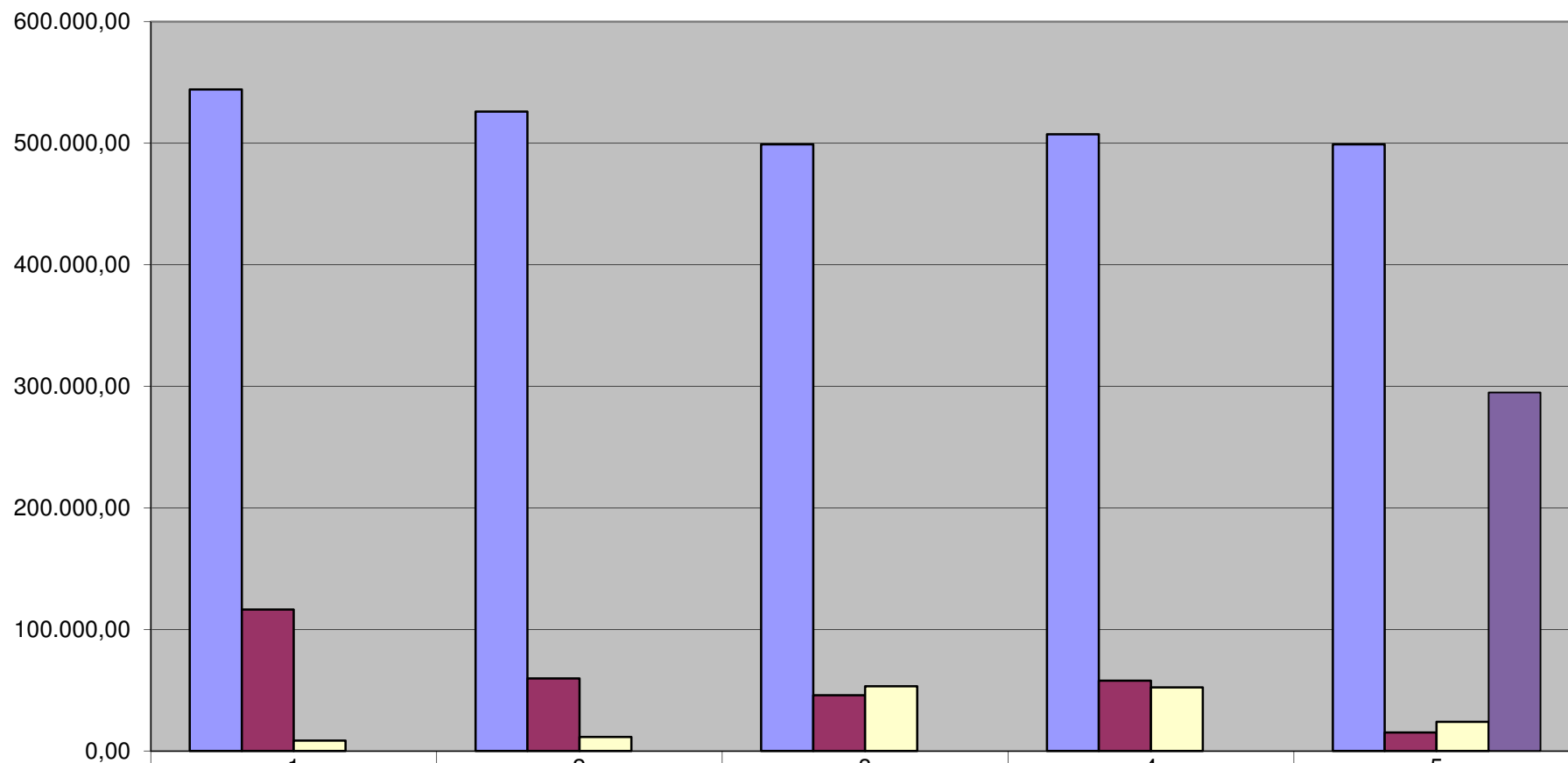

	1	2	3	4	5
■ Entrate istituzionali	544.370,00	526.000,00	499.000,00	507.290,00	499.000,00
■ Entrate diverse	116.417,84	59.606,86	45.790,00	57.760,00	15.110,00
■ Proventi finanziari	8.562,67	11.487,56	53.210,00	52.250,00	23.890,00
■ Incassi straordinari					295.000,00

CONFRONTO USCITE 2011-2014

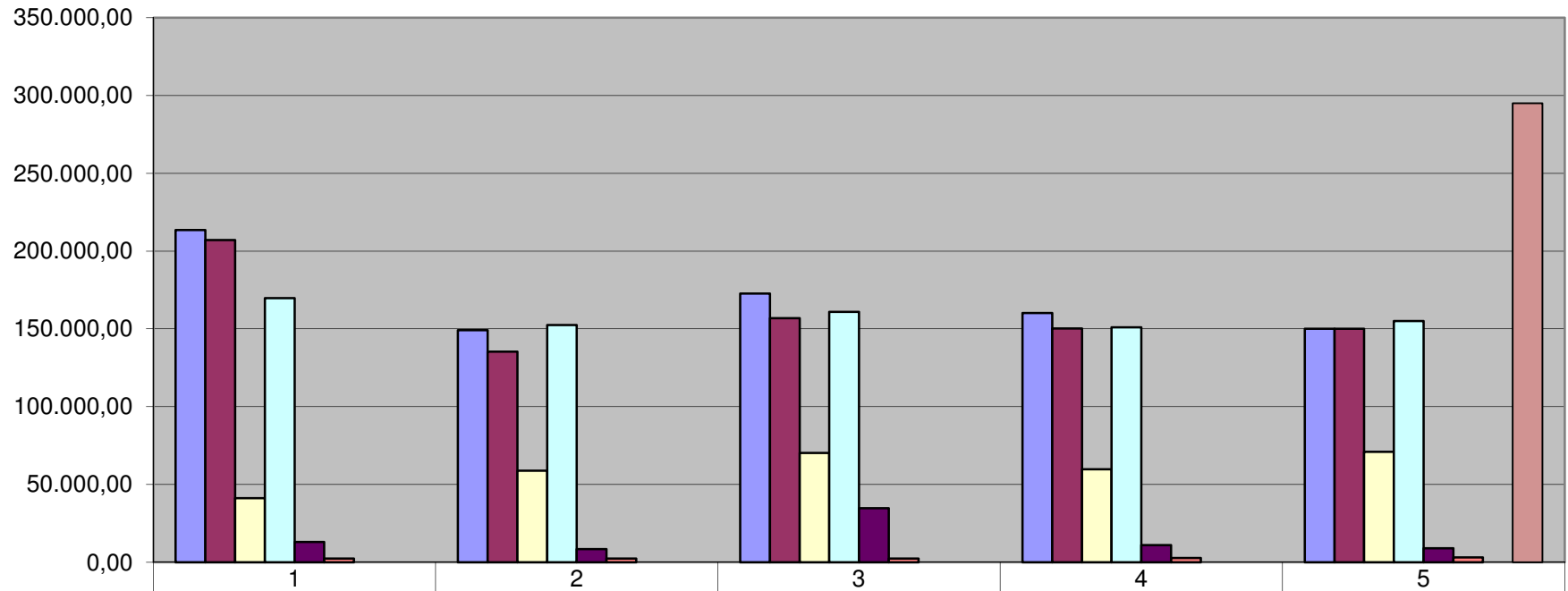

	1	2	3	4	5
■ Spese istituzionali	213.440,58	149.209,99	172.700,00	160.100,00	150.000,00
■ Spese generali	207.102,48	135.319,86	156.900,00	150.180,00	150.000,00
■ Consulenze	41.221,98	58.881,11	70.200,00	59.700,00	71.000,00
■ Spese del personale	169.679,09	152.413,16	161.000,00	151.000,00	155.000,00
■ Oneri diversi di gestione	12.996,48	8.371,83	34.800,00	11.030,00	9.000,00
■ Imposte e tasse	2.378,02	2.378,02	2.400,00	2.650,00	3.000,00
■ Titoli	0,00	0,00	0,00	0,00	0,00
■ Oneri straordinari					295.000,00

ENTRATE - USCITE "STRAORDINARIE" 2014

	Preventivo 2014
ENTRATE "STRAORDINARIE"	
Cauzione via Leoncino	13.500
Disinvestimento titoli (utilizzo residui)	281.500
TOTALE ENTRATE "STRAORDINARIE"	295.000
<hr/>	
spese ripristini via Leoncino	10.000
cauzione nuova sede	12.000
traslochi, movimentazioni e sistemazione materiali	25.000
nuovi arredi e apparecchi illuminazione	100.000
impianti microfonici, videoproiezione	40.000
impianti telefonia, dati, antintrusione	45.000
pubblicitarie (pubblicità, grafica, stampa)	10.000
manifestazioni promozionali (mostra, iniziative a carattere divulgativo)	10.000
Accantonamento a sostegno formazione gratuita	30.000
Contributo a sostegno maternità	3.000
Contributo a sostegno professione	10.000
TOTALE USCITE "STRAORDINARIE"	295.000

